

LE PARC...  
À FAIRE,  
À SUIVRE  
L'AUTRE SOIE

**Petite histoire du parc**  
Progressivement à partir des années 1960, différents aménagements ont pris forme, notamment un terrain de foot et un terrain d'Education Physique et Sportive. En 1970, une piste d'athlétisme est créée dans le parc et un ancien professeur témoigne que « les platanes avaient 10 ans et les sapinettes n'étaient pas plus hautes que le nombril ! ».

Le mobilier en béton installé dans le parc est quant à lui le résultat des cours de maçonnerie du professeur Raymond Chaise qui demandait à ses élèves, comme exercices pratiques, de construire du mobilier dans le parc !

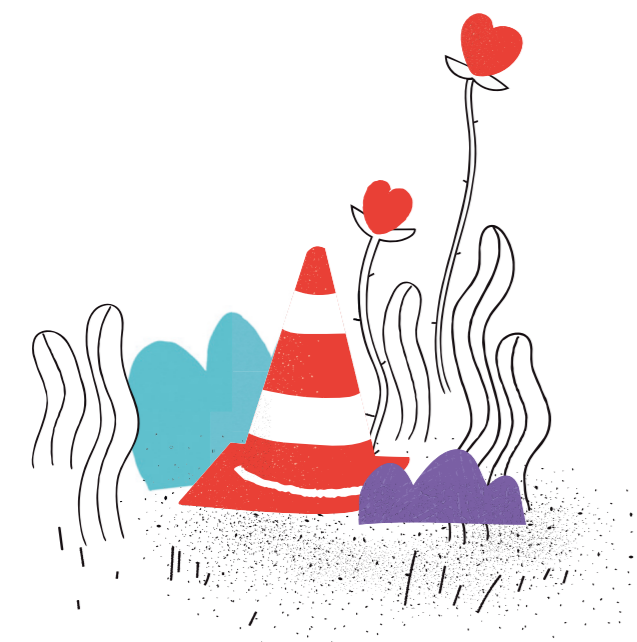

**1**  
Juillet 2023  
Désignation de l'équipe paysagiste en charge de la conception du projet du parc et de l'écologue, en charge du volet biodiversité.  
L'équipe projet du parc de l'Autre Soie est enfin au complet !

**2**  
13 septembre 2023  
Première rencontre des habitant.es avec la maîtrise d'oeuvre paysagiste et l'assistance à maîtrise d'ouvrage écologue.  
L'occasion pour le collectif habitant de souligner son implication autour de ce projet et de rappeler ses priorités, pour les paysagistes et l'écologue de présenter leurs missions et la manière dont ils envisagent de travailler avec les habitant.es. Une rencontre qui marque le lancement d'une nouvelle étape pour ce projet : la co-conception du futur parc dans les prochains mois !

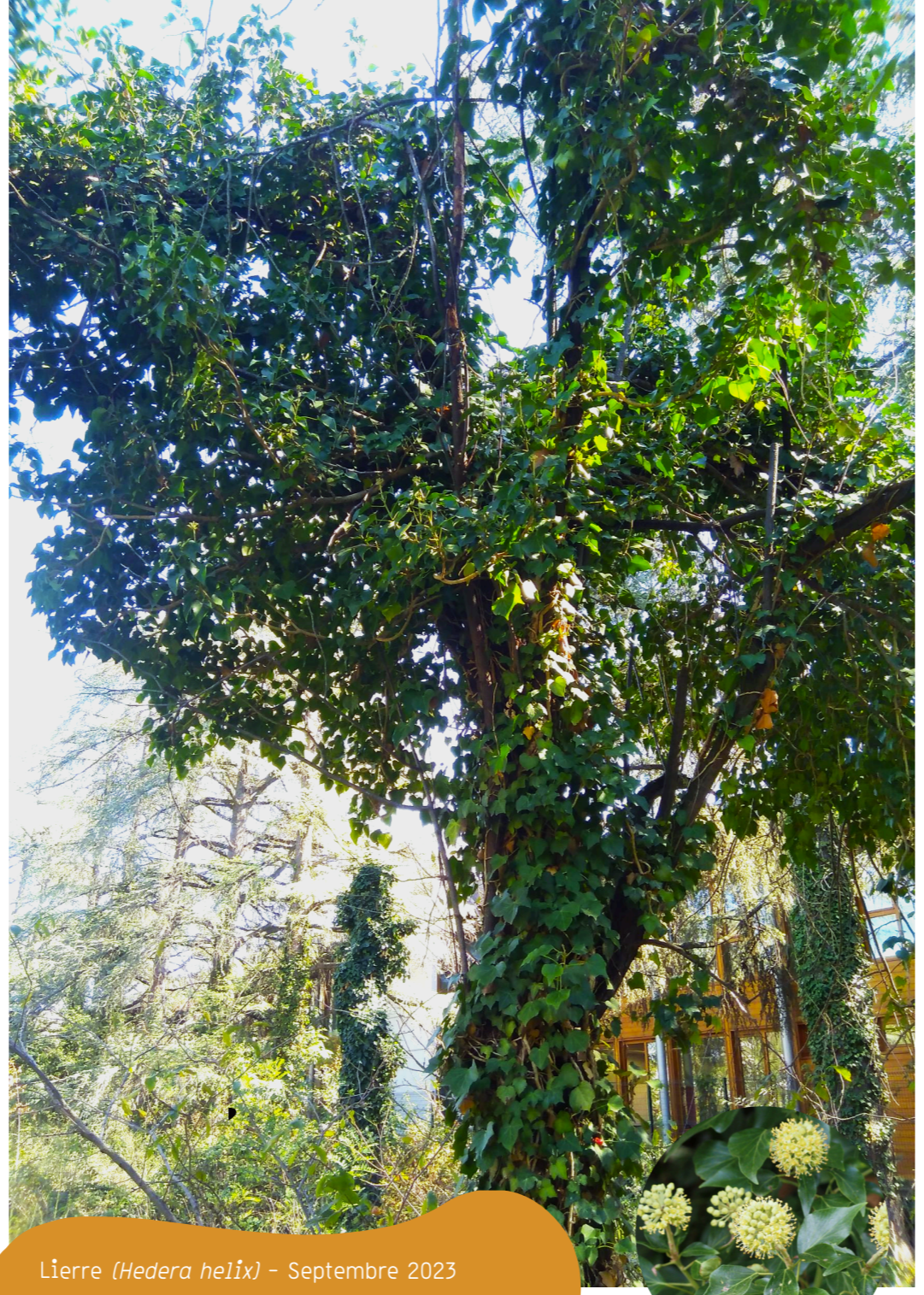

Lierre (*Hedera helix*) - Septembre 2023  
Le lierre est, avec sa floraison tardive, un précieux allié pour les insectes qui y trouvent une ressource de pollen à l'automne puis pour les oiseaux qui apprécient particulièrement leurs graines en hiver.



**Le chêne**  
Le chêne est l'arbre emblématique de la force et de la sagesse ! Aucun arbre de cette espèce n'a été répertorié lors de l'étude de la faune et de la flore du parc en mai 2017.

Et pourtant il en existe bien un d'à peine 2-3 mètres de haut repéré il y a quelques semaines par les habitant.es du parc... Saurez-vous le retrouver dans le parc ? Est-ce l'œuvre d'un écureuil ? Puis préservé par la pose de ganivelles ?

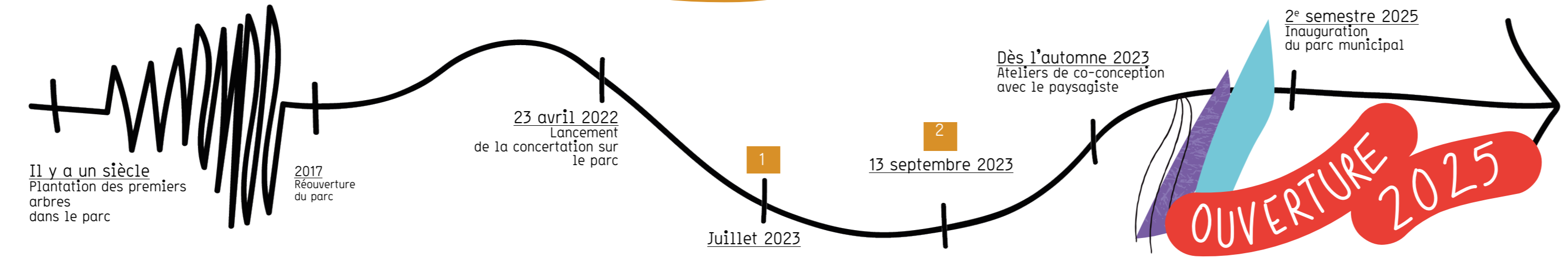

**Des nouvelles du collectif !**

De plus en plus d'habitant.es et de structures du quartier se sentent concerné.es et s'impliquent à nos côtés pour participer le plus concrètement possible à la conception du parc. En parallèle, notre collectif citoyen commence à se structurer selon les intérêts de chacun.e et les besoins du projet, en vue de la future cogestion du parc.

*Aujourd'hui, nous lançons un appel à la mobilisation générale !*

Des temps importants arrivent dans les prochaines semaines avec l'équipe paysagiste et l'écologue : habitant.es de la route de Genas aux rives du Canal de Jonage, du boulevard Laurent Bonnevay à l'avenue Franklin Roosevelt, et même au-delà, vous êtes concerné.es !

Venez faire connaître vos avis et vos envies, participons toutes et tous à la construction du projet !

- Les habitant.es du parc -

> Les rendez-vous de l'automne

Mercredi 4 octobre à partir de 11h dans le parc :

- > De 11h à 17h : Balade et atelier plantations dans la pépinière avec Pistyles
- > De 16h30 à 19h : Les moutons de la Bergerie Urbaine & animations dans le parc

Mercredi 18 octobre à partir de 16h :

- > De 16h à 18h : Venez faire vos propositions et aidez-nous à trouver un nom pour le parc !
- > A 18h : Atelier « Quel nom pour le parc ? »

Ces prochaines semaines :

- Venez exprimer vos idées et envies !
- > Des ateliers autour de la biodiversité avec l'écologue
- > Des ateliers de co-conception du projet du parc avec les paysagistes

> Nous contacter

Par mail : [zoe.lacombe@larayonne.org](mailto:zoe.lacombe@larayonne.org)

Parc de l'Autre Soie : 24B rue Alfred de Musset  
69100 Villeurbanne